



Comune di Rimini



**comune**  
La comunità energetica di Rimini



# LA COMUNITÀ ENERGETICA RINNOVABILE E SOCIALE DEL COMUNE DI RIMINI

ENERGIA CONDIVISA A VANTAGGIO DEI  
CITTADINI E DELL'AMBIENTE



PER INFORMAZIONI:

<https://info.comune.rimini.it/energia-sostenibile>

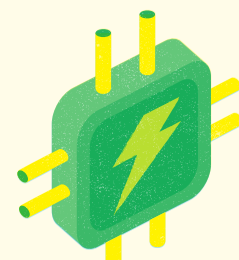

**TEATRO GALLI**  
1 dicembre 2025

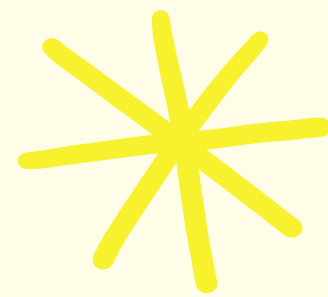

# Cos'è una CER?



- Una Comunità Energetica Rinnovabile (CER) è un insieme di cittadini, imprese ed enti locali che **producono, condividono e consumano** energia rinnovabile.
- Si concretizza in organizzazioni autonome senza scopo di lucro costituite da soggetti pubblici e privati.
- Obiettivo: generare **benefici ambientali, economici e sociali** per i membri e per le aree locali.
- La prima CER del Comune di Rimini è nata ufficialmente il 13 novembre, con la costituzione dell'associazione **COMUNE'**.

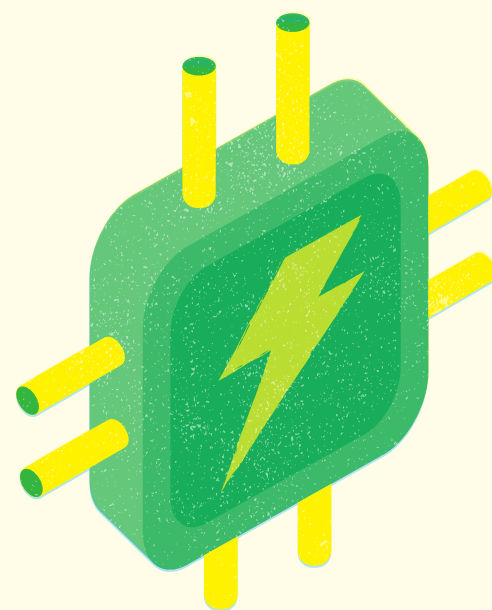

**comune'**  
La comunità energetica di Rimini



# COMUNÉ: il progetto

- È stato avviato con la proposta della società PlanGreen 2E per la realizzazione di “Interventi di efficientamento energetico di siti del Comune di Rimini, in concomitanza con l’istituzione di una Comunità Energetica Rinnovabile (CER) a servizio della cittadinanza del Comune” mediante un partenariato pubblico-privato (PPP).
- La proposta è stata dichiarata di pubblico interesse con Deliberazione di Consiglio Comunale.
- L'affidamento è avvenuto mediante gara aperta.
- È stata costituita la Comunità Energetica Rinnovabile del Comune sottoforma di associazione senza scopo di lucro, iscritta nel Registro Unico del Terzo Settore (RUNTS).



Comune di Rimini



PLANGREEN  
il tuo progetto energia



# COMUNÉ: finalità del progetto

- Realizzare impianti fotovoltaici su edifici e aree comunali per ridurre i costi energetici e favorire la transizione ecologica.
- Costituire una **Comunità Energetica Rinnovabile (CER)** per condividere l'energia prodotta, in linea con il Decreto MASE.
- Creare un **modello sostenibile** che:
  1. Riduca la dipendenza dalle fluttuazioni del mercato energetico
  2. Generi ricavi dalla vendita di energia non autoconsumata
  3. Contribuisca alla riduzione delle emissioni e al contrasto dei cambiamenti climatici
- **Ridurre i costi dell'energia**, garantendo benefici economici ai cittadini senza costi di adesione.



Comune di Rimini



PLANGREEN  
il tuo progetto energia



# COMUNÉ: la CER del Comune di Rimini

- È un'associazione aperta e gratuita per cittadini, famiglie, imprese e attività produttive del territorio purché residenti e titolari di un punto di consegna dell'energia elettrica (POD).
- Comuné ha una forte impronta sociale e garantirà benefici economici ai membri con maggior attenzione alle famiglie economicamente più fragili.
- La CER distribuirà le risorse tra tutti i suoi membri, in maniera del tutto gratuita.
- L'investimento ammonta a circa 8 mln di € a carico del concessionario.
- La concessione avrà una durata di 20 anni dopo i quali il Comune rientrerà in possesso degli impianti.



Comune di Rimini



PLANGREEN  
il tuo progetto energia



# L'impegno del Comune



Comune di Rimini



La CER potrà inizialmente contare su 6 impianti fotovoltaici con una potenza complessiva di 1,75 MW installati sui tetti degli edifici pubblici e su aree messe a disposizione dal Comune.



- Centro Sportivo Sara Brancia
- Scuola Primaria Madre Teresa di Calcutta
- Associazione Parco Marecchia
- Associazione Polisportiva Celle
- Casa del volley
- Parcheggio Le Befane



Gli edifici sono stati selezionati a seguito di un'analisi preliminare che ha tenuto conto delle superfici di copertura (orientamento, inclinazione e dimensione), al fine di ottimizzare l'irraggiamento solare e la producibilità fotovoltaica. Con la realizzazione di nuovi interventi sul territorio da parte dell'Amm.ne comunale sarà possibile in futuro ampliare la potenza complessiva della CER.

# L'impegno del Comune



Comune di Rimini



- Coordinare la fase di progettazione e di esecuzione delle opere
- Monitorare e controllare il rispetto del contratto sottoscritto tra le parti
- Partecipare alla Comunità come consumatore, al fine di ridurre le spese energetiche comunali, a beneficio della collettività
- Condividere l'energia prodotta tra i membri della Comunità, mettendo a disposizione la risorsa in maniera completamente gratuita
- Offrire assistenza diretta ai cittadini e alle imprese mediante sportelli informativi dedicati

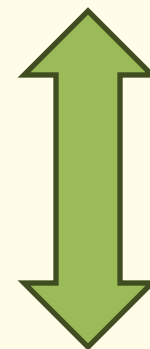

*I TECNICI DELL'UFFICIO ENERGIA DEL COMUNE DI RIMINI E I TECNICI DI PLANGREEN SARANNO A DISPOSIZIONE PER FORNIRE SUPPORTO A TUTTI COLORO CHE VORRANNO ADERIRE ALLA CER*

# Come funziona una CER

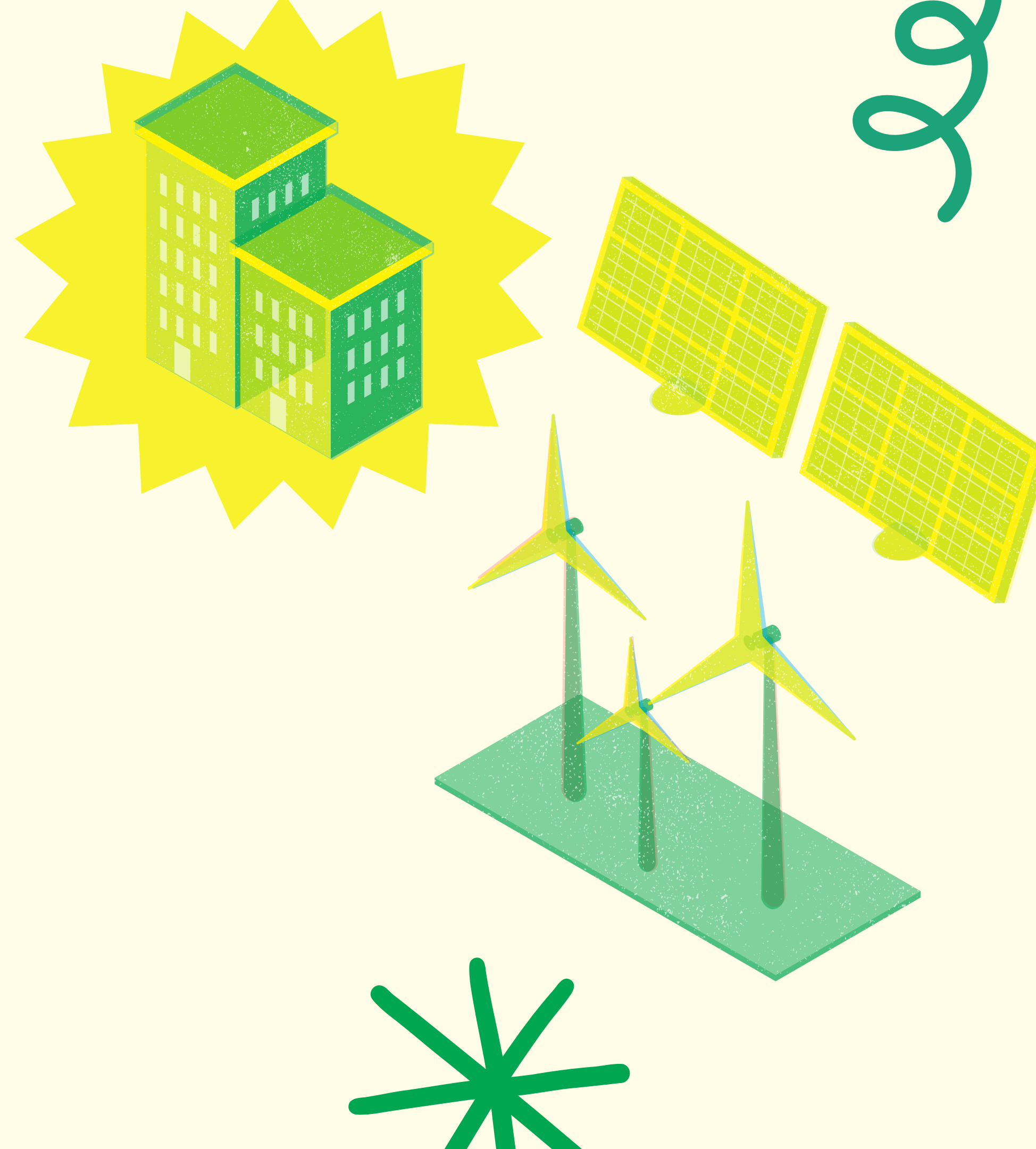
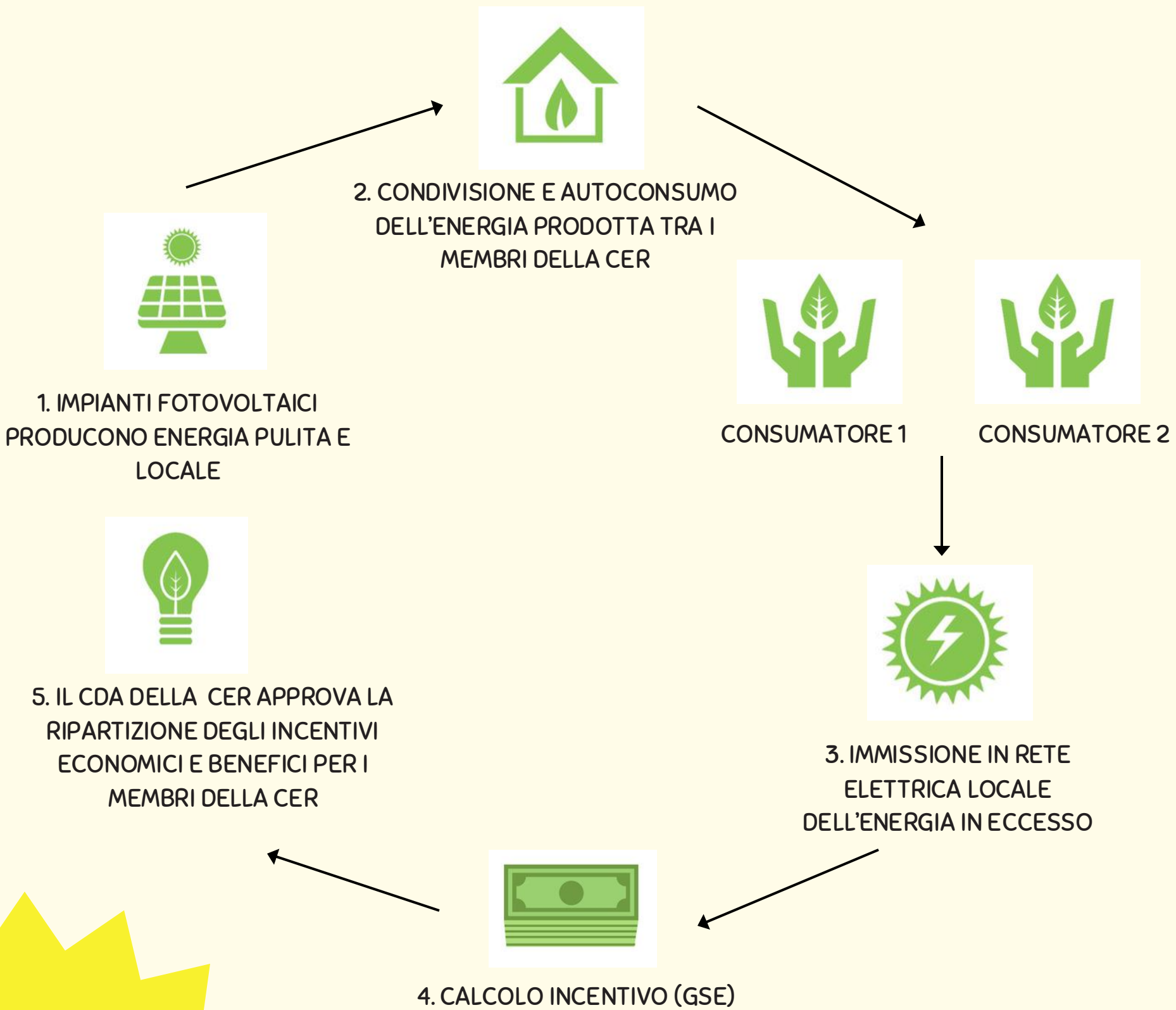

# Quali sono i **benefici** per chi vi aderisce?



## BENEFICI ECONOMICI:

- Incentivo erogato del GSE sulla base dell'**energia condivisa**
- Guadagno dato dalla vendita dell'**energia immessa in rete**
- **Riduzione della spesa energetica** per il Comune dovuto all'autoconsumo con minor spesa delle utenze sostenuta dal Comune e dai cittadini
- **Redistribuzione dei ricavi** ai cittadini che aderiscono alla CER, con priorità alle famiglie vulnerabili
- **Aumento della visibilità per PMI**
- **Maggior autonomia energetica e stabilità dei costi**



# Quali sono i **benefici** per chi vi aderisce?



## BENEFICI AMBIENTALI:

- Produzione locale di energia rinnovabile da impianti fotovoltaici promuovendo la **transizione energetica** nel proprio territorio, nella lotta contro l'emergenza climatica
- **Riduzione** significativa delle **emissioni di CO<sub>2</sub>**
- Maggiore **resilienza energetica** del territorio
- **Promozione dell'economia circolare**, dove l'energia prodotta localmente viene condivisa e valorizzata
- Gli impianti fotovoltaici non generano emissioni né rumore durante il funzionamento
- **Miglioramento della qualità dell'aria e dell'ambiente urbano**



# Quali sono i **benefici** per chi vi aderisce?



## BENEFICI SOCIALI:

- Inclusione gratuita per tutti i residenti del Comune di Rimini, con priorità alle persone in condizione di **povertà energetica**
- Creazione di una **rete di cittadini, enti e imprese** che collaborano per un obiettivo comune: **sostenibilità e risparmio energetico**, favorendo la coesione sociale e la responsabilizzazione verso un fine collettivo
- Condivisione dell'energia prodotta tra i membri, favorendo un **modello solidale e partecipativo**: anche chi non contribuisce alla produzione può aderire e beneficiare
- I membri della CER vengono informati annualmente sulle performance degli impianti e sui benefici generati diffondendo così la **cultura della transizione energetica** e dell'uso consapevole delle risorse



# Cronoprogramma

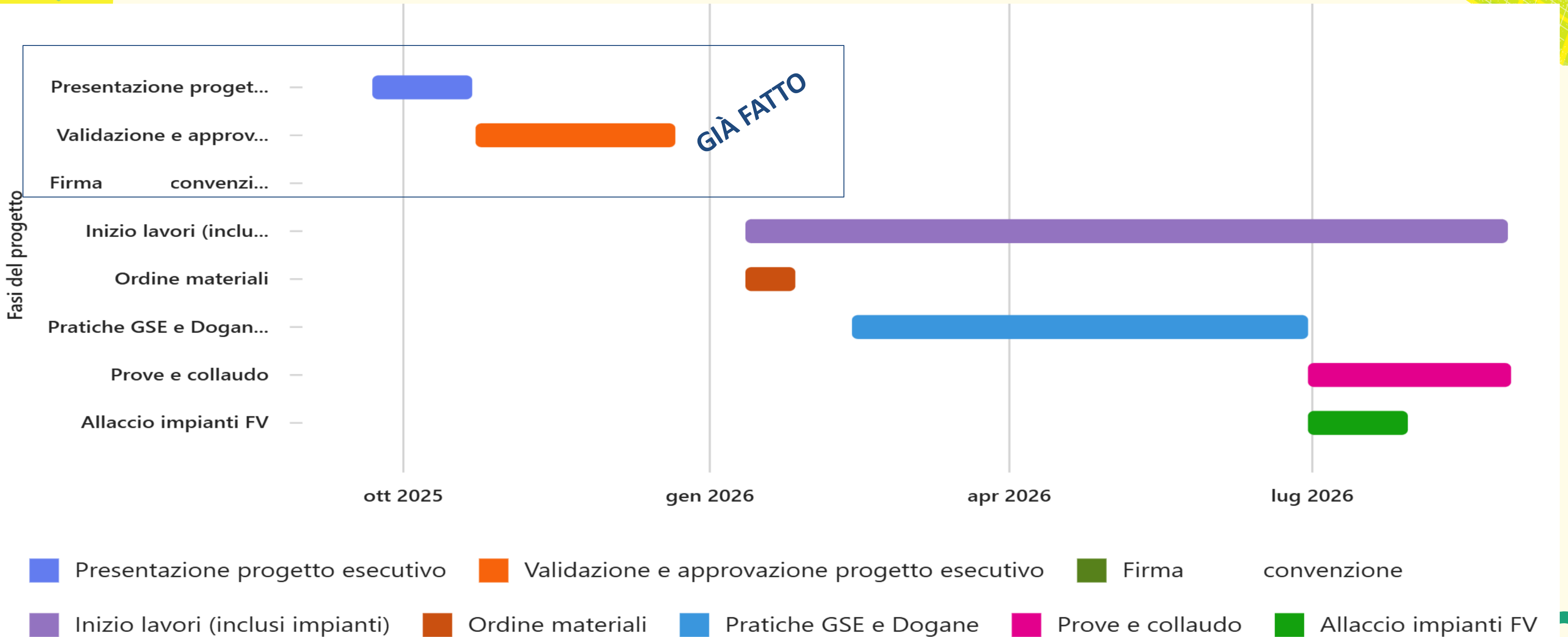



## COME ADERIRE

Le preadesioni sono aperte, gratuite e non vincolanti

Per partecipare è sufficiente:

- Inviare una mail con bolletta e documento d'identità (o visura camerale) a:  
[preadesioni.cerrimini@plangreen.it](mailto:preadesioni.cerrimini@plangreen.it)
- Oppure compilare il form online dalla pagina:  
[www.cerrimini.it](http://www.cerrimini.it)



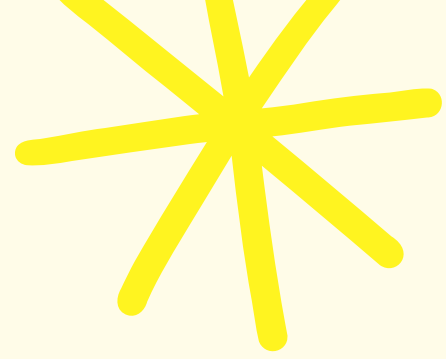

**PIÙ ENERGIA CONDIVISA, PIÙ  
BENEFICI PER TUTTI, PIÙ  
RESPIRO PER L'AMBIENTE.**

Grazie per l'attenzione!

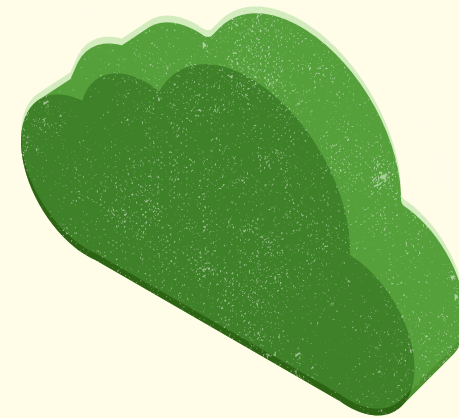

PER INFORMAZIONI:

<https://info.comune.rimini.it/energia-sostenibile>

