

## LA COMUNITA' ENERGETICA DEL COMUNE DI RIMINI

**Il Comune di Rimini lancia la grande CER comunale, con la partecipazione di cittadini e imprese.**

A seguito di procedura di Partenariato Pubblico Privato (art. 193 del D.Lgs 36/2023) e Concessione sulle aree e tetti di immobili comunali, con PFTE approvato con Delibera GC 105/2024 e Delibera CC n. 30 del 23/04/2024 e dichiarazione di pubblico interesse, il Comune di Rimini, a seguito di manifestazione pubblica di interesse, costituirà la prima Comunità Energetica Rinnovabile (a tutti gli effetti una Associazione senza scopo di lucro iscritta al RUNTS).

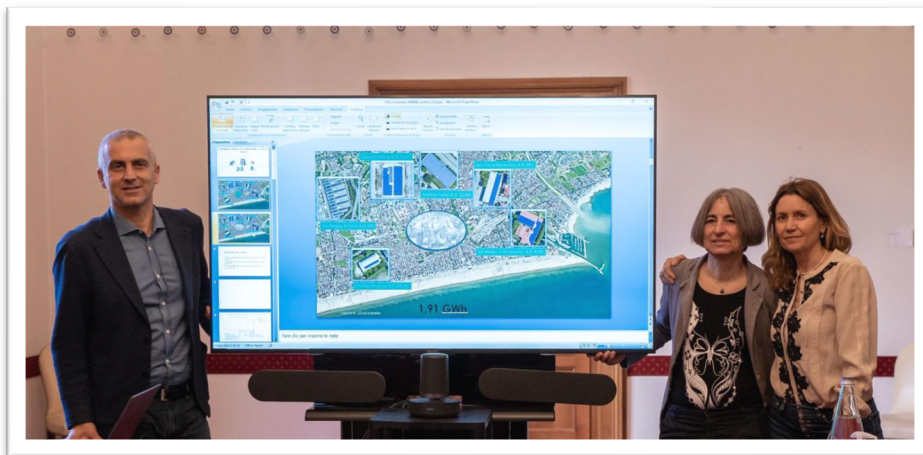

Questa vedrà a suo beneficio un investimento di circa 4 Milioni a carico del Concessionario privato (la società benefit, e B-Corp, Plangreen Srl) per la realizzazione, gestione di alcuni impianti fotovoltaici sui tetti comunali, e la realizzazione di un impianto da circa 1 megawatt su pensilina presso il parcheggio delle Befane di proprietà del Comune, che verrà dato in uso alla CER sotto forma di comodato d'uso o noleggio operativo a fronte di un regolare Contratto di Servizio Energia fra noi e la CER.

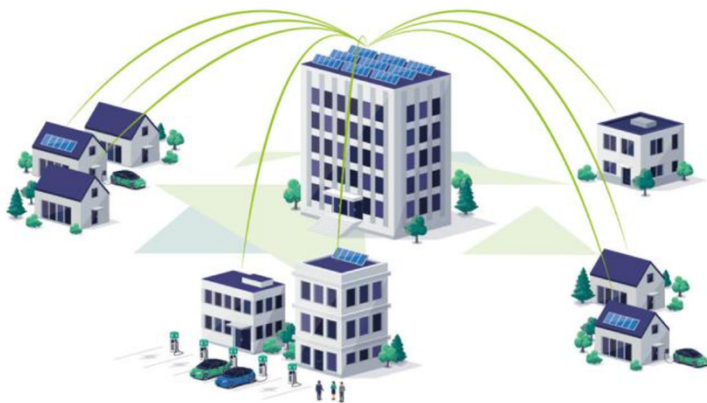

La stessa CER avrà come scopo quello di raccogliere l'incentivo GSE per le comunità energetiche e, al netto del pagamento del canone annuale relativo al suddetto

Contratto, distribuire l'incentivo in forma perequativa alle famiglie più in difficoltà.

Per generare tale incentivo la CER ha bisogno di membri, come le famiglie ma anche di imprese: più consumi sono inseriti nella CER, migliore è la generazione dell'incentivo.

Vogliamo fare entrare anche imprese e aziende all'interno della CER, dando in cambio non l'incentivo ma la visibilità in termini di Responsabilità Sociale di impresa.

### PLANGREEN Società Benefit

Sede Legale e Sede Operativa: Via Dell'Industria, 2E – 47843 Misano Adriatico (RN) – T +39 0541 69 4148

Capitale sociale Euro 100.000 i.v. – C.F. e P.IVA n. 04096950409  
Iscrizione al Registro delle Imprese di Rimini, R.E.A. 325237

   
Certificazione  
Corporation

## 1. Quali imprese possono aderire?

I soggetti che sostengono la CER devono:

- ✓ essere PMI (non Grandi imprese)
- ✓ avere il contatore insistente sulle cabine primarie coinvolte nell'iniziativa (verifica a carico della CER).

**L'adesione alla CER non comporta alcuna spesa né responsabilità, ma consiste nell'adesione all'Ente del Terzo Settore "Comunità energetica rinnovabile e sociale di Rimini".**

Non sarà necessario modificare il proprio fornitore di energia, né effettuare lavori presso i propri impianti.

Eventuali impianti di proprietà aziendale già esistenti non sono ostativi per la partecipazione.

In questo modo, il semplice consumo del proprio POD elettrico aiuterà la CER a generare l'incentivo che verrà distribuito alle famiglie in difficoltà, nei principi dello Statuto e della Normativa.

## 2. I vantaggi per le imprese

- ✓ Partecipazione attiva ad un progetto innovativo di **economica circolare energetica**
- ✓ **Responsabilità Sociale d'Impresa, possibilità di migliorare il proprio impatto ambientale e sociale, nonché accedere ad eventuali incentivi dedicati alle aziende che fanno parte di una CER**
- ✓ **Visibilità sul sito CER, sito Comune, e cartellonista lato strada all'entrata del Centro Commerciale Le Befane, in grado di sensibilizzare gli avventori del parcheggio sull'iniziativa e sulle aziende aderenti.**
- ✓ **Nessun costo**
- ✓ Accesso alla convenzione con PlanGreen per la realizzazione di impianti fotovoltaici con uno **sconto del 35%**

### PLANGREEN Società Benefit

Sede Legale e Sede Operativa: Via Dell'Industria, 2E – 47843 Misano Adriatico (RN) – T +39 0541 69 4148

Capitale sociale Euro 100.000 i.v. – C.F. e P.IVA n. 04096950409  
Iscrizione al Registro delle Imprese di Rimini, R.E.A. 325237

   
Certificazione  
Corporation

### 3. Visibilit  presso Le Befane Shopping Center



### 4. Come fare

Inviare una bolletta e la visura camerale alla mail: [preadesioni.cerrimini@plangreen.it](mailto:preadesioni.cerrimini@plangreen.it)

Successivamente sarete ricontattati per firmare il modulo di adesione e definire la visibilit .

#### PLANGREEN Societ  Benefit

Sede Legale e Sede Operativa: Via Dell'Industria, 2E – 47843 Misano Adriatico (RN) – T +39 0541 69 4148

Capitale sociale Euro 100.000 i.v. – C.F. e P.IVA n. 04096950409  
Iscrizione al Registro delle Imprese di Rimini, R.E.A. 325237

## PARTECIPA!



### Nasce a Rimini la prima Comunità energetica rinnovabile

La società Plangreen si è aggiudicata la gara di concessione. In autunno il progetto arriverà in giunta.

**RIMINI**  
Nasce a Rimini la prima Comunità energetica rinnovabile e il Comune apre le porte alle pre-adesioni al progetto. La società Plangreen di Milano Adriatico, spiegano dal palazzo Garampi, si è aggiudicata la gara di concessione presentando in sede di offerta una percentuale di sconto sul prezzario re-

soggetti appartenenti alla Cer.

Così il prossimo autunno il progetto arriverà al vaglio della giunta comunale.

Di pari passo, sarà costituita la prima Comunità energetica rinnovabile e sociale del Comune di Rimini.

La partecipazione è gratuita e per gli interessati sono aperte le pre-adesioni, non vincolanti. Per illustrare ai cittadini i vantaggi in termini ambientali e economici della partecipazione alla Cer verrà organizzato in autunno un incontro pubblico.

lizzazione e gestione di interventi di efficientamento energetico funzionali alla istituzione della prima Comunità energetica rinnovabile e sociale del Comune di Rimini.

Il progetto, oggetto di un partenariato pubblico-privato, riguarda nel dettaglio la progettazione e installazione di sei impianti fotovoltaici per la produzione di energia da fonte rinnovabile a servizio dei cittadini e la parallela istituzione della Cer, di cui anche il Comune di Rimini farà parte.

comunali, per un periodo di gestione di 20 anni. Si tratta della copertura della palestra "Casa del volley", dello stabile della Polisportiva Celle in viale Euterpe, del centro sportivo "Sara Brancia", del tetto dell'associazione Parco Marecchia e della copertura della scuola primaria Madre Teresa di Calcutta. Inoltre è prevista l'installazione di un impianto fotovoltaico, adeguando le pensiline esistenti, nella parte comunale del parcheggio del centro commerciale Le Befane. Per una notenza comples-



**Comune di Rimini**  
10.875 follower  
2m · 🌐

Il Comune di Rimini apre le pre-adesioni per la costituzione della sua prima Comunità Energetica Rinnovabile (CER).

La società Plangreen si è aggiudicata la gara di concessione per la progettazione, costruzione e gestione di sei impianti fotovoltaici su immobili comunali. L'intervento rientra in un partenariato pubblico-privato e prevede l'installazione di una potenza complessiva di 1,75 MW, senza consumo di suolo, utilizzando coperture esistenti.

Gli impianti saranno collocati presso:

📍 Casa del Volley, Polisportiva Celle, Centro Sportivo Sara Brancia, Parco Marecchia, Scuola Madre Teresa di Calcutta e parcheggio comunale del centro commerciale Le Befane.

La partecipazione sarà gratuita e aperta a cittadini. PMI ed enti locali.

#### RIMINITODAY

CRONACA

### Passi avanti per la prima Comunità energetica rinnovabile del Comune di Rimini, si parte con sei impianti

Si parla di una potenza complessiva installata pari a 1,75 megawatt e ottenuta senza alcun consumo di suolo, ma solo utilizzando i tetti e le coperture degli edifici comunali

**RT** Redazione  
05 dicembre 2024 13:06

#### PLANGREEN Società Benefit

Sede Legale e Sede Operativa: Via Dell'Industria, 2E – 47843 Misano Adriatico (RN) – T +39 0541 69 4148

Capitale sociale Euro 100.000 i.v. – C.F. e P.IVA n. 04096950409  
Iscrizione al Registro delle Imprese di Rimini, R.E.A. 325237

**CRIBIS** Prime Company **SOA** GROUP

Certificazione  
**AID** ASSESSMENT & CERTIFICATION  
**B** Corporation